



MÉXICO

INSTITUTO NACIONAL ELECTORAL CREDENCIAL PARA VOTAR



NOMBRE
FLORES
OSORIO
MAGALI

SEXO M

DOMICILIO
C CUAUHTEMOC MZ 5 LT 8
COL TLACAELEL 07164
GUSTAVO A. MADERO, CDMX

CLAVE DE ELECTOR FLOSMG82020509M200

CURP
FOOM820205MDFLSG04

AÑO DE REGISTRO
2000 03

FECHA DE NACIMIENTO SECCIÓN
05/02/1982 0852

VIGENCIA
2025 - 2035





ELECCIONES FEDERALES

LOCALES Y EXTRAORDINARIAS

INE

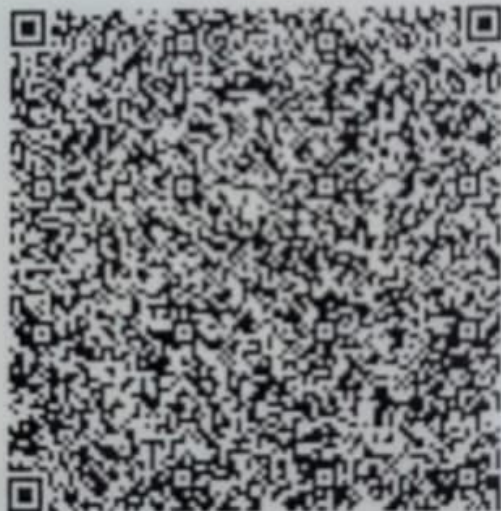
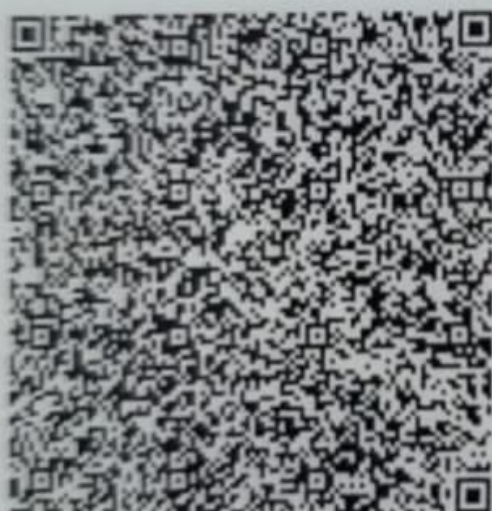

B000629

SECRETARÍA EJECUTIVA DEL
INSTITUTO NACIONAL ELECTORAL

IDMEX2893839101<<0852035657351
8202051M3512311MEX<03<<38651<2
FLORES<0SORIO<<MAGALI<<<<<<<<<