



MÉXICO

INSTITUTO NACIONAL ELECTORAL  
CREDENCIAL PARA VOTAR



NOMBRE  
LOPEZ  
RAMIREZ  
MARIO ALBERTO

SEXO H

DOMICILIO  
-4TA CDA DE CENTLAPATL 12 04  
COL SAN MARTIN XOCHINAHUAC 02120  
AZCAPOTZALCO, CDMX



CLAVE DE ELECTOR LPRMMR82122509H300

CURP  
LORM821225HDFPMR03

AÑO DE REGISTRO  
2001 02

FECHA DE NACIMIENTO  
25/12/1982

SECCIÓN  
0198

VIGENCIA  
2022 - 2032



IDENTIFICACION

IDENTIFICACION

IDENTIFICACION

IDENTIFICACION

IDENTIFICACION

IDENTIFICACION

IDENTIFICACION

IDENTIFICACION

IDENTIFICACION

IDENTIFICACION

IDENTIFICACION

IDENTIFICACION

IDENTIFICACION

IDENTIFICACION

IDENTIFICACION

IDENTIFICACION

IDENTIFICACION

IDENTIFICACION

IDENTIFICACION

IDENTIFICACION

IDENTIFICACION

IDENTIFICACION

IDENTIFICACION

IDENTIFICACION

IDENTIFICACION

IDENTIFICACION

IDENTIFICACION

IDENTIFICACION

IDENTIFICACION

IDENTIFICACION

IDENTIFICACION

IDENTIFICACION

IDENTIFICACION

IDENTIFICACION

IDENTIFICACION

IDENTIFICACION

IDENTIFICACION

IDENTIFICACION

IDENTIFICACION

IDENTIFICACION

IDENTIFICACION

IDENTIFICACION

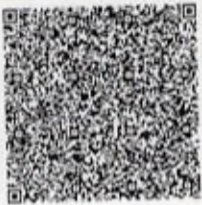
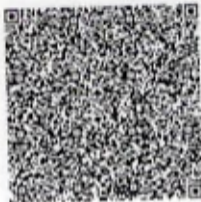

000077

*Signature*  
SERVICIO AL CIUDADANO  
SECRETARÍA DE SALUD  
INSTITUTO MEXICANO DE SEGURIDAD SOCIAL

IDMEX2310709776<<0198044446072  
8212258H3212312MEX<02<<27958<6  
LOPEZ<RAMIREZ<<MARIO<ALBERTO<<