



# INSTITUTO NACIONAL ELECTORAL CREDENCIAL PARA VOTAR

NOMBRE  
CERVANTES  
MEDINA  
MARIA CONCEPCION

FECHA DE NACIMIENTO  
01/09/1965

SEXO M



DOMICILIO  
- 1CDA CTO MARTINICA E108 D637 M212 L3  
FRACC LOS HEROES TIZAYUCA 43816  
TIZAYUCA, HGO.



CLAVE DE ELECTOR CRMDCN65090116M300

CURP CEMC650901MMNRDN08

AÑO DE REGISTRO 1991 03

ESTADO 13

MUNICIPIO 068

SECCIÓN 1770

LOCALIDAD 0046

EMISIÓN 2019

VIGENCIA 2029



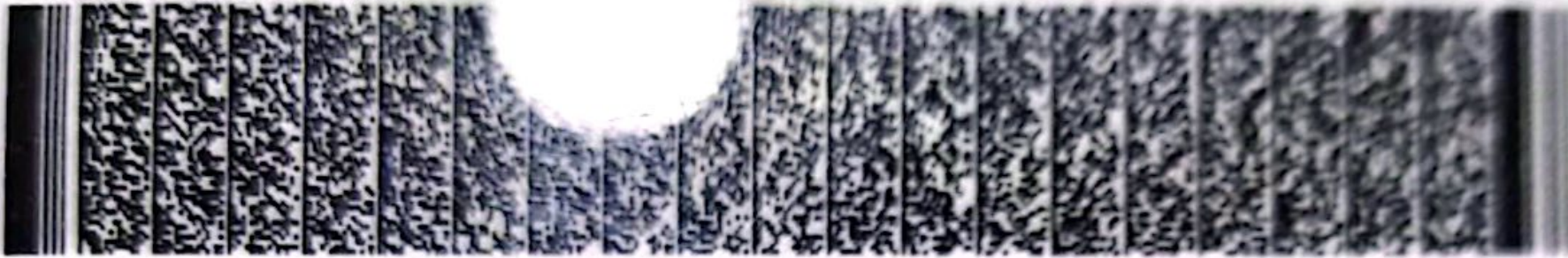

Ms. Concepción Cervantes M.



EDMUNDO JACOBO MOLINA  
SECRETARIO EJECUTIVO DEL  
INSTITUTO NACIONAL ELECTORAL

IDMEX1944263777<<1770024361029  
6509011M2912316MEX<03<<23125<4  
CERVANTES<MEDINA<<MARIA<CONCEP