



MÉXICO

INSTITUTO NACIONAL ELECTORAL CREDENCIAL PARA VOTAR



NOMBRE
URTIZ
ESTEVEZ
DIEGO ALEJANDRO

SEXO H

DOMICILIO
AV F C HIDALGO 1337 PINO 602
COL TABLAS DE SAN AGUSTIN 07860
GUSTAVO A. MADERO, CDMX



CLAVE DE ELECTOR URESDG95041515H600

CURP
UIED950415HMCRSG01

AÑO DE REGISTRO
2013 01

FECHA DE NACIMIENTO
15/04/1995

SECCIÓN
1164

VIGENCIA
2021 - 2031





PLAZA DE CERRAJES

LA SEÑAL DE LA VIDA



INE

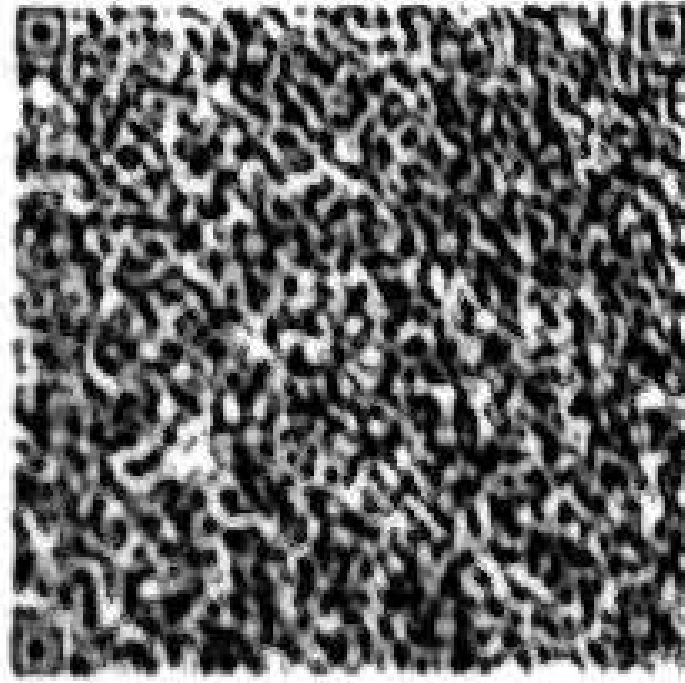
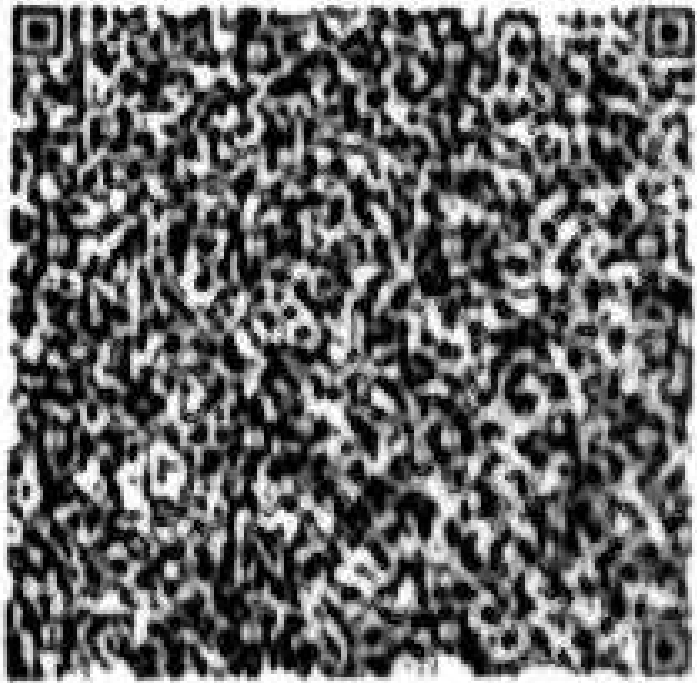

456119



FORNIA...
SERVICIO...
MEXICO...

IDMEX2161488280<<1164094848590
9504154H3112319MEX<01<<20169<4
URTIZ<ESTEVEZ<<DIEGO<ALEJANDRO